

mobiliare

alcuni lotti
 dell'Asta Giudiziaria OnLine con
 inizio iscrizioni il **21/05/2021** e
 con termine offerte:

sabato 12/06/2021 alle h 16.00
 dal lotto 1 al lotto 50;

sabato 12/06/2021 alle h 21.00
 dal lotto 51 al 110;

domenica 13/06/2021 alle h 18.00
 dal lotto 111 al 139



CASSAPANCA LEGNO DI ABETE

€ 53



AUTOVEICOLO FIAT 500
 anno 2009, cc 1242, benzina

€ 2.500



43 RULLIERE PER LINEA DA TERRA

€ 810



AUTOVEICOLO LANCIA Y
 anno 2017, cc 875, metano

€ 2.000



MACCHINA AGRICOLA CARRARO
 cc 1551, kw 26,05

€ 1.340



RASAERBA "VALGARDEN S400"

€ 90



COMPRESSORE marca "Valgarden"

€ 90



TRAPANO MISCELATORE "Einhell"

€ 60



AUTOCARRO FIAT DAILY 35
 cc 2500, gasolio

€ 100

TUTTE LE VENDITE immobiliari, mobiliari, esattoriali, demaniali e l'elenco
 completo dei beni in asta sono visionabili sul portale: www.ivgmarche.it



immobiliare

alcuni lotti
 dell'Asta giudiziaria del
23 giugno 2021

termine presentazione offerte:
 22 giugno 2021



CENTRO PER CURE TERMALI
 MACERATA FELTRIA (PU)

data ASTA: 23 giugno 2021

LOTTO 3: Centro per cure termali sito nel
 Comune di Macerata Feltria (PU) della
 superficie complessiva di 1.504,20 mq,
 comprensivo di attrezzature e arredamento
 annesso. L'immobile è ubicato al centro del
 paese, lungo la via principale. Il fabbricato si
 sviluppa su 4 livelli: piano interrato, piano terra,
 piano primo e piano secondo.
 prezzo base d'asta € **272.293,00**
 rif. fallimento 19/18 - Tribunale di URBINO



AZIENDA ATTIVITÀ
 ALBERGHIERA
 FABRIANO (AN)

data ASTA: 23 giugno 2021

LOTTO UNICO: AZIENDA avente ad oggetto l'attività
 alberghiera, sita in Fabriano (AN), costituita da
 beni immobili ad uso albergo-ristorante oltre
 alle autorizzazioni ed alle licenze necessarie per
 lo svolgimento dell'attività e beni mobili (arredi,
 mobili, merci, impiantistica). L'immobile viene
 venduto completo degli arredi presenti.
 prezzo base d'asta € **2.041.200,00**
 rif. fallimento 29/10 - Tribunale di ANCONA



CAPANNONE
 JESI (AN)

data ASTA: 23 giugno 2021

LOTTO UNICO: Porzione di Capannone, situata in Jesi
 (AN), di 364 mq di cui 65 mq destinata ad uffici; altezza
 interna pari a 6,00ml (uffici 2,70ml); accesso carrabile
 e pedonale su corte esclusiva di 273mq. Situato
 all'estremo margine sud-ovest della zona industriale
 ZIPA, al confine con il perimetro del centro cittadino.
 prezzo base d'asta € **108.800,00**
 rif. fallimento 82/18 - Tribunale di ANCONA



LOTTO 1
CASSAPANCA in legno di abete
 e rivestimento in legno antico
 € 53



LOTTO 2
STAMPATRICE ANTICA per pellicole
 e macchina da scrivere antica
 € 203



LOTTO 3
MANUFATTO LAPIDEO
 E 2 SANPIETRINI
 € 26



LOTTO 4
9 SCULTURE LIGNEE
 di diverse dimensioni
 € 70



LOTTO 5
VARI DIPINTI, INCISIONI E STAMPE
 € 47



LOTTO 6
4 SCULTURE, BASSO RILIEVO
 E UN CAVALETTTO PITTORE
 € 57



LOTTO 7
6 SCULTURE
 diversi autori
 € 68



LOTTO 8
4 SCULTURE + UN LUMINO IN OTTONE
 € 69



LOTTO 9
CRISTALLO DI BOHEMIA
 € 40



LOTTO 10
3 MARCHI
 € 6.250



LOTTO 11
MACCHINARI PER TOMAIFICIO
 € 6.850



LOTTO 12
ARREDAMENTO VARIO
 PER ABITAZIONE
 € 875



LOTTO 13
ARREDAMENTO VARIO
 PER ABITAZIONE
 € 338



LOTTO 14
AUTOVEICOLO FIAT 500
 anno 2009, cc 1242, benzina
 € 2.500



LOTTO 15
BANCONE SALUMERIA
 € 1.500



LOTTO 16
FURGONE IVECO DAILY 35/S/CNG
 metano, cc 2998, kw 100
 € 4.000



LOTTO 17
AUTORICAMBI VARI
 PER MOTO-SCOOTER
 € 5.458



LOTTO 18
ATTREZZATURA ED IMPIANTISTICA
 PER SUPERMERCATO
 € 20.177



LOTTO 19
MACCHINA DA CUCIRE LINEARE
 + CASSETTA PRONTO SOCCORSO
OFFERTA LIBERA



LOTTO 20
2 TAVOLINETTI BASSI IN LEGNO
OFFERTA LIBERA



LOTTO 21

**MOBILE D'ANTIQUARIATO
IN LEGNO
OFFERTA LIBERA**



LOTTO 22

**CONDIZIONATORE SPLIT
OFFERTA LIBERA**



LOTTO 23

**TAVOLINETTO CON RIPIANO IN LEGNO
E SUPPORTO IN FERRO
OFFERTA LIBERA**



LOTTO 24

**POUFF BASE IN LEGNO
E TESSUTO IN BLU E VIOLA
OFFERTA LIBERA**



LOTTO 25

**REGISTRATORE DI CASSA
OFFERTA LIBERA**



LOTTO 26

**ARREDAMENTO E INFORMATICA
UFFICIO
€ 144**



LOTTO 27

**ATTREZZATURA PER VERNICIATURA
FINESTRE
€ 1.260**



LOTTO 28

**RIMANENZE FERROSE E
MACCHINARI DISMESSI
€ 3.024**



LOTTO 29

**CALDAIA marca "Riello"
€ 90**



LOTTO 30

**RIMANENZE DI MATERIE PRIME
E SEMILAVORATI PER LA PRODUZIONE DI PORTE
€ 35.820**



LOTTO 31

**ARREDO E INFORMATICA
DA UFFICIO
€ 900**



LOTTO 32

**FOTOCOPIATRICE MULTIFUNZIONE
€ 90**



LOTTO 33

**ARREDO UFFICIO
2 tavoli in legno, mobile dattilo, poltroncina
€ 81**



LOTTO 34

**ARREDO E INFORMATICA
DA UFFICIO
€ 873**



LOTTO 35

**BOLLITORE PER LAVAGGIO
UTENSILI
€ 45**



LOTTO 36

**2 STAMPANTI
con relativo mobile
€ 153**



LOTTO 37

**ATTREZZATURA VARIA
armadio metallico, monitor, poltroncina, phone, ecc
€ 140**



LOTTO 38

**PIALLA + ARMADIETTO +
DISTRIBUTORE ACQUA
€ 495**



LOTTO 39

**ATTREZZATURA VARIA
per la lavorazione del legno
€ 1.926**



LOTTO 40

**SPAZZOLATRICE PER BUGNE
€ 450**

LOTTO
41



LINEA DI VERNICIATURA PER PORTE

€ 7.380

LOTTO
42



FORNO A RIPIANI PER LINEA LUCIDATURA

€ 7.200

LOTTO
43



43 RULLIERE PER LINEA DA TERRA

€ 810

LOTTO
44



ARREDO E INFORMATICA DA UFFICIO
2 scrivanie, tavolo, frigo, monitor, sedie, ecc

€ 189

LOTTO
45



TRANSPALLET MANUALE

€ 180

LOTTO
46



TRANSPALLET MANUALE

€ 135

LOTTO
47



STRETTOIO MONTAGGIO TELAI PORTE + ATTREZZATURA VARIA

€ 1.098

LOTTO
48



BILANCIA A BASCULA ANTICA

€ 3

LOTTO
49



ARREDO VARIO

scrivania, poltroncina, mobiletto, ecc

€ 36

LOTTO
50



STAMPANTE marca "HP"

€ 24

CATALOGO ASTA ONLINE - inizio iscrizioni il 21 maggio e termine il 12 giugno alle h 21.00

LOTTO
51



LETTORE BADGE PRESENZE

€ 13

LOTTO
52



ATTREZZATURA ED UTENSILERIA VARIA
trapano avvitatore, compressore, sega, ecc

€ 156

LOTTO
53

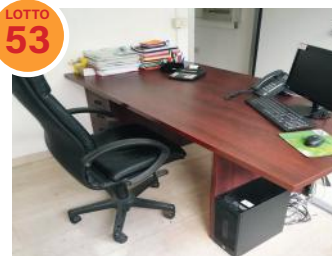

POLTRONCINE GIREVOLI
E ARREDO UFFICIO VARIO

€ 48

LOTTO
54



ARREDO E CANCELLERIA VARIA
scaffalature, espositori, cancelleria, toner, ecc

€ 39.000

LOTTO
55



AUTOVEICOLO LANCIA Y
anno 2017, cc 875, metano

€ 2.000

LOTTO
56



CISTERNA PER GASOLIO
+ SPAZZOLATRICE

€ 1.600

LOTTO
57



ARREDO UFFICI E SPOGLIATOI

€ 695

LOTTO
58



ATTREZZATURA E MACCHINARI VARI
piano lavoro, mola doppia, saldatrice, ecc

€ 740



TRONCATRICE A DISCO

€ 100

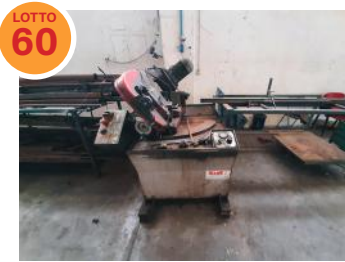

SEGA A NASTRO PER FERRO

€ 350



SALDATRICE A FILO

€ 100



SALDATRICE A FILO "CEA"

€ 100



SALDATRICE A FILO "Weldtronic"

€ 100



SALDATRICE/PRESSA marca "Reg"

€ 400



TRAPANO A COLONNA "Drill Press"

€ 50



COMPRESSORE "AB 300-670"

€ 100

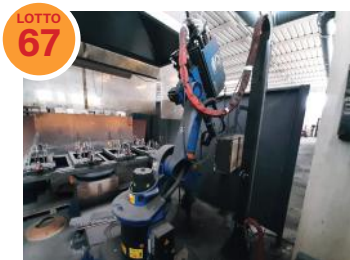

ISOLA DI SALDATURA
+ IMPIANTO DI ASPIRAZIONE

€ 2.500

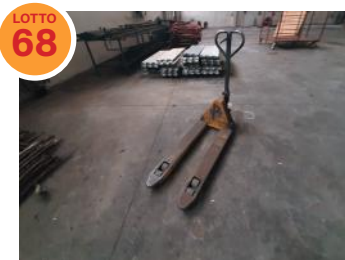

7 TRANSPALLET

€ 500



MACCHINA PER CUCIRE PIANA

€ 50



MACCHINA DA CUCIRE PIANA
"PFAFF 9401654"

€ 50



MACCHINA DA CUCIRE PIANA
"PFAFF 9410048"

€ 50



MACCHINA DA CUCIRE PIANA
"PFAFF 9420098"

€ 50



PIEGATRICE "OMCG"

€ 300



ASPIRATORE "Coral"

€ 100



AVVOLGI PALLET
con rotoli avvolgi pellicola + reggettratrice

€ 1.300



IMPIANTO VERNICIATURE A POLVERE

€ 20.000



FORNO STATICO

€ 1.000



ASPIRATORE + CABINA VERNICIATURA
marca "Turbotron"

€ 1.000



COMPRESSORE "Ceccato CSB30"

€ 500



ESSICATORE "Ceccato CDX 52"

€ 100



ATTREZZATURA DA GIARDINO
serre da giardino, bancali con cartoni, pallet, ecc

€ 3.400



AUTOVETTURA DACIA LODGY
anno 2012, benzina, cc 1598

€ 1.800



VASCA IN VETRORESINA
con sportello

€ 40



TORNIO "CLOVIS 28"

€ 1.400



MULETTO marca "Mora"

€ 2.250



CIRCA 200 CAPI ABBIGLIAMENTO
UOMO/DONNA

€ 50



VARIE SCAFFALATURE DI DIVERSE
METRATURE

€ 250



FRIGORIFERO marca "Groen"

€ 50



VETRINA A DUE ANTE

€ 180



AUTOCARRO NISSAN CABSTAR E120
gasolio, cc 2953, kw 88

€ 1.450



MACCHINA AGRICOLA CARRARO
cc 1551, kw 26,05

€ 1.340



AUTOVETTURA FIAT 500
anno 2008, benzina

€ 1.290



MACCHINA DI CONFEZIONAMENTO
PACKAGING

€ 4.900



ATTREZZATURA DA FALEGNAMERIA
calibratrice, tenonatrice, impregnatrice

€ 750



FRIGORIFERO marca "Zanussi"

€ 280



SPILLATRICE PROFESSIONALE

€ 80



CUTTER TRITATUTTO

€ 120



LOTTO 99

AFFETTATRICE

€ 80



LOTTO 100

ARREDAMENTO BAR
10 tavoli, 20 sedie

€ 150



LOTTO 101

CAPPA ASPIRATRICE

€ 250



LOTTO 102

RASAERBA "Husqvarna LC 530"

€ 140



LOTTO 103

RASAERBA "MTD SMART 46SPO"

€ 120



LOTTO 104

RASAERBA "MTD SMART 46SPO"

€ 120



LOTTO 105

RASAERBA "VALGARDEN S400"

€ 90



LOTTO 106

MOTOSEGA "ZENOAH"

€ 160



LOTTO 107

MOTOSEGA "Husqvarna 550XP"

€ 280



LOTTO 108

FRIGORIFERO marca "Sekom"

€ 80



LOTTO 109

CONGELATORE marca "Sekom"

€ 70



LOTTO 110

ABBACCHIATORE
marca "Castellani Tornado Carbon V3"

€ 240



LOTTO 111

SCALPELLATRICE marca "Bosch"

€ 260



LOTTO 112

GRU marca "FM"

€ 2.000



LOTTO 113

TRAPANO BATTENTE
marca "Bosch"

€ 170



LOTTO 114

SMERIGLIATRICE
marca "Bosch"

€ 120



LOTTO 115

ROTORBITALE
marca "Bosch GEX 150"

€ 120



LOTTO 116

SEGHETTO ALTERNATIVO
marca "Bosch GST 90"

€ 90



LOTTO 117

AFFETTATRICE
marca "Avsonia Lama 220"

€ 80



LOTTO 118

TELEVISORE marca "Metz"

€ 70

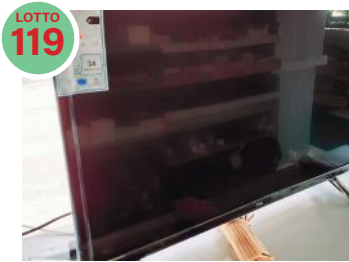

TELEVISORE marca "TCL"

€ 40



COMPRESSORE marca "Valgarden"

€ 90



VAPORELLA marca "SOS PRO"

€ 40



MOLA DA BANCO "THG4150"

€ 15



TRAPANO MISCELATORE "Einhell"

€ 60



TRAPANO PERCUSSIONE "Einhell"

€ 60



TRAPANO PERCUSSIONE "Einhell"

€ 70



SCALPELLATORE marca "Einhell"

€ 70



SMERIGLIATRICE marca "Einhell"

€ 70



MACCHINA DUPLICATRICE CHIAVI

€ 380



MACCHINA DUPLICATRICE CHIAVI
"Opera Silca IV"

€ 380



MACCHINA DUPLICATRICE CHIAVI
"Silca Matrix SLX"

€ 380



STUFA A PELLETT "Laminox"

€ 290



TRINCIATRICE "Valgarden"

€ 790



ATTREZZATURA DA RISTORAZIONE
frigoriferi, forno unox, scaldia vivande, griglia a gas, ecc

€ 1.250



ARREDAMENTO VARIO
PER LA CASA

€ 278



ARREDAMENTO E ATTREZZATURA
DA BAR

€ 60



LOTTO
RITIRATO

ATTREZZATURA PER LA
LAVORAZIONE INFISSI

€ 1.245



LOTTO
RITIRATO

AUTOCARRO IVECO CON CASSONE
cabina ribaltabile, gasolio, cc 5499

€ 450



AUTOCARRO FIAT PUNTO
anno 2009, gasolio, cc 1248

€ 250



AUTOCARRO FIAT DAILY 35
cc 2500, gasolio

€ 100



**DUE FABBRICATI
URBINO (PU)**

data ASTA: 23 giugno 2021

LOTTO UNICO: Due fabbricati siti nel Comune di Urbino (PU), nonché due appezzamenti di terreni agricoli, destinati a seminativo e a seminativo arborato. Il primo fabbricato, corpo principale, ad oggi si trova allo stato di rudere e viene utilizzato come deposito. Il secondo fabbricato è composto da due piani fuori terra e circondato dallo stesso scoperto di cui gode il fabbricato sopra descritto. I terreni sono adiacenti alla particella contenente i due fabbricati sopra descritti.

prezzo base d'asta € 179.400,00
rif. fallimento 858/13 - Tribunale di URBINO



DEPOSITO

MACERATA FELTRIA (PU)

data ASTA: 23 giugno 2021

LOTTO 1: Deposito sito nel Comune di Macerata Feltria (PU) di circa 24 mq. L'unità immobiliare è porzione di un complesso costituente un centro direzionale, commerciale e residenziale situato nel centro di Macerata Feltria, in prossimità dell'edificio termale e prospetta direttamente sulla via principale del paese. Il locale è composto da un unico vano posto al piano interrato dell'edificio ed ha accesso unico su un corsello interrato realizzato sul retro.

prezzo base d'asta € 10.728,00
rif. fallimento 19/18 - Tribunale di URBINO

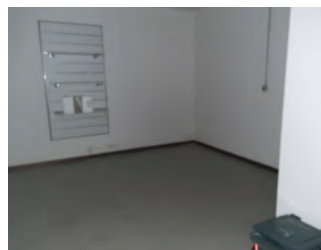

NEGOZIO

MACERATA FELTRIA (PU)

data ASTA: 23 giugno 2021

LOTTO 2: Negozio sito nel Comune di Macerata Feltria (PU) di circa 26 mq. L'unità immobiliare è porzione di un complesso costituente un centro direzionale, commerciale e residenziale situato nel centro di Macerata Feltria, in prossimità dell'edificio termale e prospetta direttamente sulla via principale del paese. Il locale è costituito al piano terra da un vano destinato a negozio e al piano interrato da un vano destinato a deposito.

prezzo base d'asta € 29.448,00
rif. fallimento 19/18 - Tribunale di URBINO



**CENTRO PER CURE TERMALI
MACERATA FELTRIA (PU)**

data ASTA: 23 giugno 2021

LOTTO 3: Centro per cure termali sito nel Comune di Macerata Feltria (PU) della superficie complessiva di 1.504,20 mq, comprensivo di attrezzature e arredamento annesso. L'immobile è ubicato al centro del paese, lungo la via principale. Il fabbricato si sviluppa su 4 livelli: piano interrato, piano terra, piano primo e piano secondo.

prezzo base d'asta € 272.293,00
rif. fallimento 19/18 - Tribunale di URBINO



**TERRENI EDIFICABILI
ACQUALAGNA (PU)**

data ASTA: 23 giugno 2021

LOTTO 9: Appezzamenti di terreni edificabili siti nel comune di Acqualagna (PU), della superficie complessiva di ha 0019171 terreni sono in parte ricompresi in zona residenziale. Su alcuni terreni è in corso la costruzione di una palazzina per complessivi 8 alloggi. I lavori risultano sospesi da tempo e al fine di poterli riprendere è necessario richiedere un nuovo permesso di costruire. Sui terreni grava una servitù di passaggio pedonale e carrabile a favore dello scoperto comune.

prezzo base d'asta € 72.300,00
rif. fallimento 824/12 Tribunale di URBINO



**MAGAZZINI E LABORATORI
SALTARA (PU)**

data ASTA: 23 giugno 2021

LOTTO 10: Porzioni di fabbricato a destinazione produttiva (magazzini e laboratori) della superficie commerciale complessiva di 675,68 mq, siti nel Comune di Saltara (PU). La prima porzione di fabbricato è costituita da 2 laboratori e 2 uffici, servizi igienici con antibagno e ripostiglio tutti al piano primo. La seconda porzione di fabbricato è invece costituita da due vani destinati a laboratorio e una terrazza. Le unità che compongono il lotto occupano il piano primo di un fabbricato a destinazione artigianale.

prezzo base d'asta € 179.550,00
rif. fallimento 824/12 Tribunale di URBINO



**APPARTAMENTO
FILOTTRANO (AN)**

data ASTA: 23 giugno 2021

LOTTO 1: Appartamento sito in Filottrano (AN), di una superficie di mq 208. L'appartamento è disposto su due piani con sovrastante soffitta. Il piano superiore gode di un'ampia terrazza e di un portico esclusivo. L'immobile beneficia di un'ampia corte esclusiva con superficie di circa 600 mq.

prezzo base d'asta € 49.500,00
rif. fallimento 47/2004 - Tribunale di ANCONA



**APPARTAMENTO
CASTELBELLINO (AN)**

data ASTA: 23 giugno 2021

LOTTO 2: Appartamento di 4 vani sito in Castibellino (AN). L'immobile è su due piani (PT e P1) senza comunicazione interna tra di loro. Il PT è costituito da due vani ed un sottoscala, attualmente attrezzato a bagno. Al P1 si accede attraverso una scala posta nella corte interna del fabbricato; quest'ultimo è costituito da un solo vano.

prezzo base d'asta € 13.500,00
rif. fallimento 47/2004 - Tribunale di ANCONA



**AZIENDA ATTIVITÀ
ALBERGHIERA
FABRIANO (AN)**

data ASTA: 23 giugno 2021

LOTTO UNICO: AZIENDA avente ad oggetto l'attività alberghiera, sita in Fabriano (AN), costituita da beni immobili ad uso albergo-ristorante oltre alle autorizzazioni ed alle licenze necessarie per lo svolgimento dell'attività e beni mobili (arredi, mobili, merci, impiantistica). L'immobile viene venduto completo degli arredi presenti.

prezzo base d'asta € 2.041.200,00
rif. fallimento 29/10 - Tribunale di ANCONA



**1/2 PORZIONI FABBRICATI
MONTEFELCINO (PU)**

data ASTA: 23 giugno 2021

LOTTO UNICO: Diritto di proprietà per la quota di 1/2 di porzioni di fabbricati residenziali popolari in parte presenti e in parte collabenti, nonché terreni di pertinenza, oltre a tre unità immobiliari collabenti completamente demolite, oltre a porzioni di terreni agricoli che si presentano in parte pianeggianti e in parte scoscesi, siti nel Comune di Montefelcino (PU).

prezzo base d'asta € 35.200,00
rif. fallimento 28/18 - Tribunale di URBINO

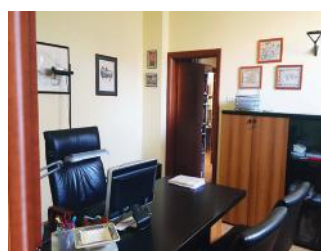

**UFFICIO
PESARO (PU)**

data ASTA: 23 giugno 2021

LOTTO UNICO: UFFICIO di mq 154, sito nel comune di Pesaro (PU). Il corpo di fabbrica principale si eleva su due piani fuori terra dove al PT insiste l'immobile oggetto di valutazione. Sul fronte insiste un ampio porticato, di uso comune, dove si affacciano i due ingressi inseriti in ampie vetrine.

prezzo base d'asta € 85.500,00
rif. fallimento 41/18 - Tribunale di PESARO



**DUE NEGOZI
PESARO (PU)**

data ASTA: 23 giugno 2021

LOTTO 1: Due negozi situati nel centro storico di Pesaro. L'intero immobile, del quale i negozi fanno parte, dispone di due accessi, uno sulla via Alberto Spada e l'altro su via Corpus Domini. L'immobile è servito da impianto termico, elettrico ed idrico.

prezzo base d'asta € 140.000,00
rif. c.p. 7/11 - Tribunale di PESARO



NEGOZIO
PESARO (PU)

data ASTA: 23 giugno 2021

LOTTO 2: Negozio di circa 292 mq situato nel centro storico di Pesaro, con annessi due fondi al piano primo sottostrada ed un negozio al piano terra. L'intero immobile, del quale i negozi fanno parte, dispone di due accessi, uno sulla via Alberto Spada e l'altro su via Corpus Domini. L'immobile è servito da impianto termico, elettrico ed idrico.

prezzo base d'asta **€ 240.000,00**
rif. c.p. 7/11 - Tribunale di PESARO



CAPANNONE
JESI (AN)

data ASTA: 23 giugno 2021

LOTTO UNICO: Porzione di Capannone, situata in Jesi (AN), di 364 mq di cui 65 mq destinata ad uffici; altezza interna pari a 6.00ml (uffici 2,70ml); accesso carrabile e pedonale su corte esclusiva di 273mq. Situato all'estremo margine sud-ovest della zona industriale ZIPA, al confine con il perimetro del centro cittadino.

prezzo base d'asta **€ 108.800,00**
rif. fallimento 82/18 - Tribunale di ANCONA



AREA EDIFICABILE
RIPATRANSONE (AP)

data ASTA: 23 giugno 2021

LOTTO UNICO: Area edificabile, sita in Ripatransone (AP), di complessivi mq 6.732. Il lotto è costituito da circa mq 478 di terreno agricolo non soggetto ad IMU e di mq 6.254 di terreno edificabile. L'area si trova in prossimità di lotti con sovrastanti fabbricati/capannoni di tipo industriale/commerciale. Sono presenti opere di urbanizzazione primaria (viabilità, parcheggi, illuminazione).

prezzo base d'asta **€ 40.000,00**
rif. fallimento 27/15 - Tribunale di FERMO



APPARTAMENTO
JESI (AN)

data ASTA: 23 giugno 2021

LOTTO UNICO: Appartamento sito nel Comune di Jesi (AN) posto al P1, di ca 120 mq, con sovrastante lastrico solare esclusivo al P2, e da un garage al piano primo sottostrada di 50 mq e mobilio quale libreria verticale e un divano letto. L'appartamento è costituito da ingresso, soggiorno, cucina, disimpegno, 2 camere, 2 bagni, 3 balconi e terrazzo. Risulta ben servita dai vari servizi di primaria necessità, quali supermercati, banche, scuole, farmacia e negozi al dettaglio.

prezzo base d'asta **€ 111.010,00**
rif. liquid. 6/19 - Tribunale di ANCONA



Le norme e le condizioni generali che regolano
le vendite giudiziarie, mobiliari e immobiliari
sono consultabili su:

www.ivgmarche.it
www.astemarche.it

VEMI ISTITUTO VENDITE GIUDIZIARIE MARCHE
Per il Distretto della Corte di Appello di Ancona
Via Cassolo, 35 - 60030 Monsano - AN

Tel. 0731 605180

Mail. info@ivgmarche.it
Pec: istitutovenditegiudiziariemarche@pec.it